

# Guide hébergement





## COMMENT VENIR À GRENOBLE

### Route / Road

Autoroute A 48 (de Lyon) | Autoroute A 49 (de Valence) | Autoroute A 41 (de Chambéry)

### Aéroports / Airports

- ▶ Grenoble-Isère - 35 min. de Grenoble  
+33 (0)4 76 65 48 48 - www.grenoble-airport.com
- ▶ Lyon Saint-Exupéry - 55 min. de Grenoble  
+33 (0) 826 800 826 (0,15 €/mn) - www.lyon.aeroport.fr
- ▶ Genève -1 h 45 de Grenoble - + 41 22 711 71 11 - www.gva.ch

### Train / Railways

- ▶ Grenoble-Paris en moins de 3 h en TGV
- ▶ Gare de Grenoble - +33 (0)892 35 35 35 - www.sncf.fr

## DISTANCES KILOMÉTRIQUES

|        |        |       |        |           |        |
|--------|--------|-------|--------|-----------|--------|
| Paris  | 574 km | Nice  | 343 km | Barcelone | 640 km |
| Genève | 141 km | Milan | 371 km |           |        |

## TAXE DE SÉJOUR

Prix par personne et par jour

|  |        |
|--|--------|
| Hôtels****                                       | 0,90 € |
| Hôtels***/Résidences de tourisme***              | 0,80 € |
| Hôtels**/Résidences de tourisme**                | 0,60 € |
| Hôtels*  | 0,45 € |
| Hôtels de tourisme et établissements non classés | 0,36 € |

Sous réserve de modification courant 2011.

## LÉGENDE DES PICTOGRAMMES

|                 |                      |                          |                         |
|-----------------|----------------------|--------------------------|-------------------------|
| Chambre simple  | Piscine couverte     | Chiens admis             | Camping cars            |
| Chambre double  | Piscine              | Chiens admis avec suppl. | Animations              |
| Petit déjeuner  | Restaurant           | Accès handicapés         | Alimentation            |
| Bar             | Réception 24/24      | Équipements handicapés   | Caravaneige             |
| Garage privé    | Accueil séminaires   | Emplacement              | Langues parlées         |
| Parking public  | Accès internet       | Mobilhome / sem.         | Accès tram              |
| Parking privé   | Accès Wifi           | Chalet / sem.            | Accès bus               |
| Spa/Jacuzzi     | Télévision satellite | En bordure de lac        | Distance et accès route |
| Air conditionné |                      |                          |                         |

Les informations et illustrations figurant dans ce guide sont fournies par les prestataires et ne peuvent engager la responsabilité de Grenoble Tourisme & Congrès.

L'office de tourisme de Grenoble vous accueille toute l'année, 7 jours sur 7 :

- du lundi au samedi 9 h - 18 h 30
- les dimanches et jours fériés : d'octobre à avril 10 h - 13 h et de mai à septembre 10 h - 13 h et 14 h - 17 h.

Fermé les 1<sup>er</sup> janvier, 1<sup>er</sup> mai et 25 décembre.



Imprimé en janvier 2011 - Conception : esprit public. Imprimeur : Imprimerie du Pont de Claix. Droits photographiques : J.M. Francillon, A. Fischer/Ville de Grenoble, S.Liot/Grelibre.net, Diverticimes.com

Bientôt Grenoble n'aura plus de secrets pour vous.

Elle saura vous séduire et vous étonner. Vous serez conquis par la ville et ses contrastes.

Entouré des plus hauts sommets, vous serez transporté par l'ambiance méditerranéenne de ses ruelles où se mêlent façades colorées, monuments séculaires et marchés de producteurs.

Amateur, néophyte ou averti, vous serez surpris de pouvoir chausser godillots, raquettes ou skis, pour vous retrouver 20 minutes plus tard, en pleine montagne.

Grenoble Tourisme et Congrès a édité ce Guide pour vous accompagner dans l'organisation de votre séjour qu'il soit professionnel ou d'agrément.

Bientôt vous n'aurez plus qu'une envie... revenir !



*Welcome to Grenoble.*

*Grenoble will soon have no secret anymore for you, enchanting and surprising you. You will be overwhelmed by the city and its contrasted issues.*

*Surrounded by the highest mountains, you will be delighted by the southern atmosphere of the alleys, discovering trendy shops, local products markets and welcoming restaurants. Grenoble Tourisme & Congrès has published this Guide in order to help you organise your staying whether you are travelling personally or professionally. You will soon be wanting nothing but coming back...*

## SOMMAIRE

|                     |       |
|---------------------|-------|
| Carte de Grenoble   | p. 4  |
| Carte des alentours | p. 7  |
| <b>Se loger</b>     |       |
| À Grenoble          | p. 9  |
| Aux environs        | p. 21 |
| En Isère            | p. 33 |

## Guide hébergement mode d'emploi

Retrouvez vos modes d'hébergements préférés

Hôtels Résidences Chambres Appartements Campings





Ensemble **pour**  
mieux vous accueillir

Retrouvez nos hôtels adhérents  
en suivant **le label**



Association loi 1901  
Siège social  
CCI de Grenoble - place André Malraux - 38100 GRENOBLE



## ▶ LES ALENTOURS DE GRENOBLE

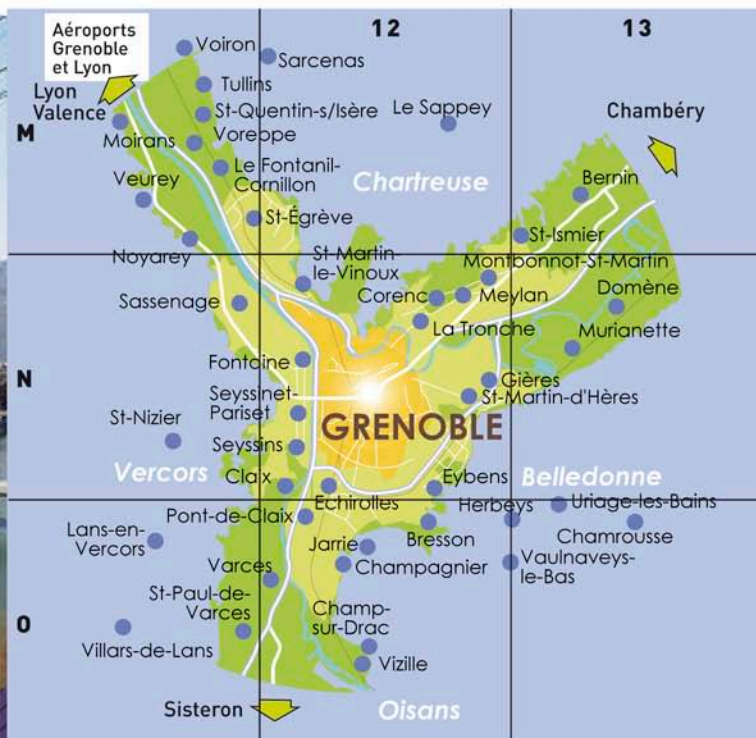

## ▶ CENTRALE DE RÉSERVATION

Réservez votre hébergement en 3 clics



REGARDER



COMPARER



RÉSERVER

**C'EST SIMPLE !**

[www.grenoble-tourisme.com](http://www.grenoble-tourisme.com)



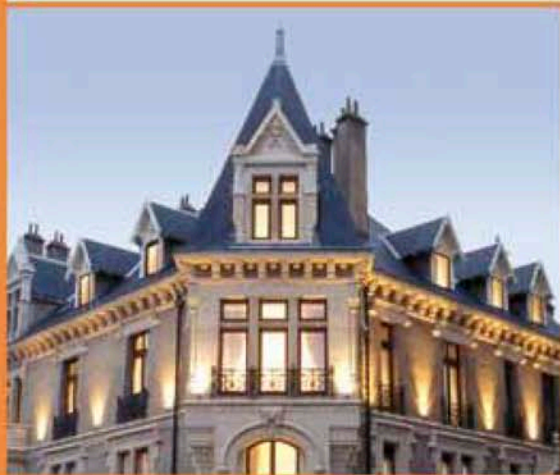

## Apparthôtels de charme

Locations d'appartements meublés du studio au T4. Pour quelques jours, un mois ou plus. Service hôtelier et accueil convivial.

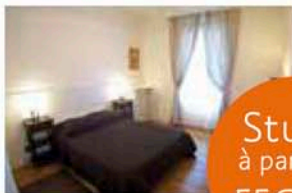
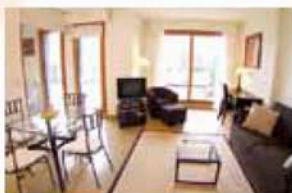

Studio  
à partir de  
55€/ nuit

1 rue Guy - Allard 38000 Grenoble  
Tél. 04 76 12 98 98 - Fax. 04 76 12 98 99  
[www.privilodges.com](http://www.privilodges.com)



▶ À GRENOBLE

LET  
GOOD  
THINGS  
HAPPEN<sup>(1)</sup>

Mercure

## Week-ends et séjours à Grenoble



Photo : DR (1) Laissez les bons moments s'inviter. \* Voir programme fidélité.

### GRENOBLE PRÉSIDENT

Tél. : 04 76 56 26 56 - e-mail : h2947@accor.com

### GRENOBLE CENTRE ALPOTEL

Tél. : 04 76 87 88 41 - e-mail : h0652@accor.com

### GRENOBLE MEYLAN

Tél. : 04 76 90 63 09 - e-mail : h2948@accor.com

700 Hôtels dans le monde

mercure.com

N°indigo 0 825 88 33 33

A|CLUB  
Your loyalty program<sup>SM</sup>

6,5 € TTC / N°

### HÔTEL MERCURE GRENOBLE PRÉSIDENT \*\*\*\* F5



11 rue du Général Mangin - 38100 Grenoble  
Tél. +33 (0) 4 76 56 26 56 - Fax +33 (0) 4 76 56 26 82  
h2947@accor.com  
www.mercure.com

99 à 169 €  
109 à 189 €  
7,5 à 16,9 € 105 chambres

A/Chavant, C/Foch Ferrière.  
A48 sortie 3b, A41 sortie Grenoble centre RN90.  
GB | IT | ES | AL | NL

### HÔTEL PARK HÔTEL \*\*\*\* E7



10 place Paul Mistral - 38027 Grenoble  
Tél. +33 (0) 4 76 85 81 23 - Fax +33 (0) 4 76 46 49 88  
resa@park-hotel-grenoble.fr  
www.park-hotel-grenoble.fr

120 à 205 €  
150 à 315 €  
17 € 50 chambres

A-C/Chavant. 3-31-34/Chavant.  
A48 sortie 3b, A41 sortie 5.  
GB | IT

### HÔTEL ANGLETERRE \*\*\* D6



5 place Victor Hugo - 38000 Grenoble  
Tél. +33 (0) 4 76 87 37 21 - Fax +33 (0) 4 76 50 94 10  
reservations@hotel-angleterre-grenoble.com  
www.hotel-angleterre-grenoble.com

120 à 190 €  
120 à 190 €  
13 € 62 chambres

A-B/Victor Hugo. 13-34/Victor Hugo.  
A48 sortie Grenoble Bastille, A41-A51 sortie Grenoble centre.  
GB | IT | ES

### HÔTEL BEST WESTERN TERMINUS \*\*\* D4



10 place de la Gare - 38000 Grenoble  
Tél. +33 (0) 4 76 87 24 33 - Fax +33 (0) 4 76 50 38 28  
terminush@aol.com  
www.terminus-hotel-grenoble.fr

79 à 129 €  
99 à 149 €  
12 € 39 chambres

A-B/Gare.  
A48 sortie Grenoble Bastille.  
GB | IT | ES | AL | RU

### HÔTEL EUROPOLE \*\*\* D4



29 rue Pierre Sémard - 38000 Grenoble  
Tél. +33 (0) 4 76 49 51 52 - Fax +33 (0) 4 76 21 99 00  
resa@hoteleuropole.com  
www.hoteleuropole.com

105 à 145 €  
105 à 145 €  
13 € 71 chambres

B/Palais de Justice. 17-30-33-34/Gare.  
A480 sortie Berriat Gare Europole, D531.  
GB | IT | ES | AL

**INTERHOTEL PATRICK HÔTEL \*\*\* 14**

116 cours de la Libération - 38100 Grenoble  
Tél. +33 (0) 4 76 21 26 63 - Fax +33 (0) 4 76 48 01 07  
contact@patrickhotel-grenoble.com  
www.patrickhotel-grenoble.com



1/Louise Michel.  
 A48 sortie 4, A41 sortie 8.  
 GB | IT | ES | AL | RU

**HÔTEL LESDIGUIÈRES \*\*\* 14**

122 cours de la Libération - 38100 Grenoble  
Tél. +33 (0) 4 38 70 19 50 - Fax +33 (0) 4 38 70 19 63  
hl@hotellesdiguières.com  
www.hotellesdiguières.com



1/Lesdiguières.  
 A48 sortie 4, A41 sortie 8.  
 Fermeture les week-ends et vacances scolaires.  
 GB

**HÔTEL MERCURE CENTRE ALPOTEL \*\*\* F7**

12 boulevard Maréchal Joffre - 38000 Grenoble  
Tél. +33 (0) 4 76 87 88 41 - Fax +33 (0) 4 76 47 58 52  
h0652@accor.com  
www.mercure.com



A-C/Chavant.  
 A48 sortie 3b, A41 sortie Grenoble centre, RN90.  
 GB | IT | ES | AL

**HÔTEL NOVOTEL GRENOBLE CENTRE \*\*\* D4**

5-7 place Robert Schuman - 38000 Grenoble  
Tél. +33 (0) 4 76 70 84 84 - Fax +33 (0) 4 76 70 24 93  
h1624@accor.com  
www.novotel.com



B/Palais de Justice.  
 A48 sortie Europole, A41 sortie Rocade sud Europole Gare.  
 GB | IT | ES | AL

**HÔTEL PLAZZA ALPEXPO \*\*\* K7**

1 avenue d'Innsbruck - 38100 Grenoble  
Tél. +33 (0) 4 76 33 02 02 - Fax +33 (0) 4 76 33 34 44  
info@hotel-plazza-alpexpo.com  
www.hotel-plazza-alpexpo.com



A/Grand'Place.  
 A480 sortie N87, A41 sortie Rocade sud sortie 6.  
 GB | IT | ES | AL

**HÔTEL ACACIA \*\* D6**

13 rue de Belgrade - 38000 Grenoble  
Tél. +33 (0) 4 76 87 29 90 - Fax +33 (0) 4 76 47 21 25  
hotel.acacia@wanadoo.fr  
www.hotelacaciagrenoble.com



A-B/Victor Hugo.  
 A48 sortie Bastille.  
 GB | IT

**HÔTEL ALL SEASONS GRENOBLE CENTRE GARE \*\* D5**

25 avenue Félix Viallet - 38000 Grenoble  
Tél. +33 (0) 4 76 43 10 27 - Fax +33 (0) 4 76 56 52 69  
h7953@accor.com  
www.allseasons-hotels.com



A-B/Alsace Lorraine.  
 GB | ES

**HÔTEL DES ALPES \*\* D5**

45 avenue Félix Viallet - 38000 Grenoble  
Tél. +33 (0) 4 76 87 00 71 - Fax +33 (0) 4 76 56 95 45  
hotel.desalpes@wanadoo.fr  
www.hotel-des-alpes.fr



A/B/Gare. 34/Felix Viallet.  
 A48 sortie Bastille, A480 sortie Grands boulevards.  
 GB | IT | ES

**HÔTEL B&B GRENOBLE VERLAINE \*\* J4/5**

1 avenue Paul Verlaine - 38100 Grenoble  
Tél. +33 (0) 4 76 40 00 42 - Fax +33 (0) 4 76 33 32 49  
bb-4529@hotelbb.com  
www.hotelbb.com



11-13-16-23-26-32.  
 Rocade sud/Sortie 7  
 GB | ES | IT

**CITOTEL DES PATINOIRES \*\* F9**

12 rue Marie Chamoux - 38100 Grenoble  
Tél. +33 (0) 4 76 44 43 65 - Fax +33 (0) 4 76 44 44 77  
info@hotel-patinoire.com  
www.hotel-patinoire.com



C/Valmy. 26/St Augustin, 33/Jeanne d'Arc.  
 A43 sortie Gabriel Péri, A41 sortie Grenoble centre.  
 GB | ES

**HÔTEL CITOTEL LE TRIANON \*\*****E5**

3 rue Pierre Arthaud - 38000 Grenoble  
Tél. +33 (0) 4 76 46 21 62 - Fax +33 (0) 4 76 46 37 56  
info@hotel-trianon.com  
www.hotel-trianon.com

47 à 75 €  
49 à 85 €  
7,5 € 38 chambres

A-B/Alsace Lorraine. 13/Championnet.  
A48 sortie Bastille, A41/A480 sortie Centre-ville.  
Fermeture annuelle du 10 au 25 août 2011.  
GB | ES | AL

**HÔTEL DE L'EUROPE \*\*****D6**

22 place Grenette - 38000 Grenoble  
Tél. +33 (0) 4 76 46 16 94 - Fax +33 (0) 4 76 43 13 65  
hotel.europe.gre@wanadoo.fr  
www.hoteleurope.fr

65 à 70 €  
70 à 85 €  
8 € 45 chambres

A-B/Maison du Tourisme.  
3-31-34/Victor Hugo.  
A48 sortie Bastille, A480 sortie Grands boulevards.  
GB | IT | ES

**HÔTEL GALLIA \*\*****F7**

7 boulevard Maréchal Joffre - 38000 Grenoble  
Tél. +33 (0) 4 76 87 39 21 - Fax +33 (0) 4 76 87 65 76  
gallia-hotel@wanadoo.fr  
www.hotel-gallia.com

58 à 70 €  
63 à 75 €  
8 € 35 chambres

A-C/Chavant.  
A41 sortie Grenoble centre, A480 sortie 3b.  
Fermeture annuelle du 30 juillet au 29 août 2011.  
GB

**HÔTEL LE GAMBETTA \*\*****F6**

59 boulevard Gambetta - 38000 Grenoble  
Tél. +33 (0) 4 76 87 22 25 - Fax +33 (0) 4 76 87 40 94  
contact@legambetta.fr  
www.legambetta.fr

48,6 à 54 €  
56,7 à 69 €  
7,5 € 45 chambres

C/Gustave Rivet.  
A48 sortie Grenoble Bastille,  
A41 sortie Grenoble centre.  
GB | ES | RU

**HÔTEL GLORIA \*\*****D5**

12 rue Aristide Bergès - 38000 Grenoble  
Tél. +33 (0) 4 76 46 12 93 - Fax +33 (0) 4 76 87 14 93  
hoteltgloria@wanadoo.fr  
www.hotel-gloria-grenoble.com

50 à 54 €  
57 à 62 €  
6,5 € 29 chambres

A-B/Gare. 34/Felix Viallet.  
A48 sortie Bastille.  
GB

**HÔTEL IBIS GRENOBLE CENTRE \*\*****D6**

5 rue Miribel - 38000 Grenoble  
Tél. +33 (0) 4 76 47 48 49 - Fax +33 (0) 4 76 47 78 22  
h0612@accor.com

67 à 105 €  
67 à 105 €  
8 € 71 chambres

A-B/Victor Hugo.  
GB | IT | ES | AL

**HÔTEL IBIS GRENOBLE GARE \*\*****C4**

27 quai Claude Bernard - 38000 Grenoble  
Tél. +33 (0) 4 76 86 68 68 - Fax +33 (0) 4 76 50 95 03  
h2737@accor.com

62 à 85 €  
62 à 85 €  
7,5 € 36 chambres

A-B/Gare.  
A48 sortie Bastille.  
GB | IT | ES | AL

**HÔTEL INSTITUT \*\*****D5**

10 rue Barbillon - 38000 Grenoble  
Tél. +33 (0) 4 76 46 36 44 - Fax +33 (0) 4 76 47 73 09  
contact@institut-hotel.fr  
www.institut-hotel.fr

61 à 67 €  
67 à 85 €  
7,8 € 48 chambres

A-B/Gare. 34/Felix Viallet.  
A48 sortie Bastille, RN75.  
GB | IT | AL

**HÔTEL LUX \*\*****D5**

6 rue Crépu - 38000 Grenoble  
Tél. +33 (0) 4 76 46 41 89 - Fax +33 (0) 4 76 46 51 61  
info@hotel-lux.com  
www.hotel-lux.com

40,5 à 55,5 €  
56,5 à 61,5 €  
6,5 € 30 chambres

A-B/Gare.  
A48 sortie Bastille.

**HÔTEL PARIS-NICE \*\*****G3/4**

61 boulevard Joseph Vallier - 38100 Grenoble  
Tél. +33 (0) 4 76 96 36 18 - Fax +33 (0) 4 76 48 07 79  
contact@hotelparisnice.fr  
www.hotelparisnice.fr

44,8 à 48 €  
50 à 55 €  
6,8 € 29 chambres

C/Vallier Catane. 26.  
A480 sortie 3b Grenoble centre.  
GB





**HÔTEL SPLENDID HÔTEL \*\*****E5**

22 rue Thiers - 38000 Grenoble  
 Tél. +33 (0) 4 76 46 33 12 - Fax +33 (0) 4 76 46 35 24  
 info@splendid-hotel.com  
 www.splendid-hotel.com

64 à 115 €   
 75 à 115 €  
 7,9 € 45 chambres

A-B/Alsace Lorraine/Victor Hugo.  
 32/Condorcet, 13/Championnet.  
 A48 sortie Bastille, A41-A480 sortie Centre-ville.  
 GB | ES

**HÔTEL SUISSE ET BORDEAUX \*\*****D4**

6 place de la Gare - 38000 Grenoble  
 Tél. +33 (0) 4 76 47 55 87 - Fax +33 (0) 4 76 46 23 87  
 info@hotel-sb-grenoble.com  
 www.hotel-sb-grenoble.com

53,34 €   
 62,68 €  
 7 € 63 chambres

A-B/Gare. 34.  
 A48 sortie Bastille.  
 GB | AL

**HÔTEL TOURING \*\*****D5**

26 avenue Alsace Lorraine - 38000 Grenoble  
 Tél. +33 (0) 4 76 46 24 32 - Fax +33 (0) 4 76 46 02 85  
 touring@wanadoo.fr  
 www.france-touring-hotel.com

53 à 58 €   
 53 à 61 €  
 7 € 45 chambres

A-B/Alsace Lorraine.  
 A48 sortie Bastille.  
 GB

**HÔTEL VICTORIA \*\*****E5**

17 rue Thiers - 38000 Grenoble  
 Tél. +33 (0) 4 76 46 06 36 - Fax +33 (0) 4 76 43 00 14  
 www.hotelvictoriagrenoble.com

43 à 53 €   
 50 à 58 €  
 7,5 € 19 chambres

A-B/Victor Hugo.  
 A48 sortie Bastille.  
 Fermeture annuelle : vacances de Noël et août.  
 GB

**HÔTEL ALIZÉ \*****D4**

1 rue Amiral Courbet - 38000 Grenoble  
 Tél. +33 (0) 4 76 43 12 91 - Fax +33 (0) 4 76 47 62 79  
 reservation@hotelalize.com  
 www.hotelalize.com

38 à 55 €   
 38 à 55 €  
 6 € 40 chambres

A-B/Gare.  
 A48 sortie Bastille.  
 GB | IT | RU

**HÔTEL DU MOUCHEROTTE \*****D7**

1 rue Auguste Gaché - 38000 Grenoble  
 Tél. +33 (0) 4 76 54 61 40 - Fax +33 (0) 4 76 44 62 52

29 à 36 €   
 37 à 48 €  
 5,5 € 16 chambres

B/Ste Claire les Halles.  
 A48 sortie Bastille.  
 GB

**HÔTEL ROCHAMBEAU****G5**

13 avenue Rochambeau - 38100 Grenoble  
 Tél. +33 (0) 4 76 96 05 34

25 €  
 29 €  
 13 chambres

1/Péguy.  
 GB | IT | AL

**RESIDHOME CASERNE DE BONNE \*\*\*\*****F6**

21 rue Lazare Carnot - 38100 Grenoble  
 Tél. +33 (0) 4 76 86 88 88 - Fax +33 (0) 4 76 47 24 89  
 grenoble.debonne@residhome.com  
 www.residhome.com

nuit 119 à 240 €   
 semaine 665 à 1344 €   
 mois 1680 à 3360 €   
 13 € 100 app. (stu. au T3)

C/Gustave Rivet.  
 GB | IT | ES | AL

**CITY CENTRE GRENOBLE \*\*****E7**

9-11 rue de Strasbourg - 38000 Grenoble  
 Tél. +33 (0) 4 76 15 02 00 - Fax +33 (0) 4 76 44 27 10  
 grenoble@citadines.com  
 www.citadines.com

nuit 72 à 136 €   
 semaine à partir de 448 €   
 mois à partir de 1650 €   
 9 € 107 app. (stu. au T2)

A/Verdun. 32/Préfecture.  
 A48 sortie Bastille.  
 GB | ES | RU

**HIPARK RÉSIDENCE GRENOBLE \*\*\*****D4**

8 rue Auguste Genin - 38000 Grenoble  
 Tél. +33 (0) 4 76 39 20 00 - Fax +33 (0) 4 76 39 20 01  
 central.reservations@hipark-residences.com  
 www.hipark-residences.com

nuit 101 à 300 €   
 semaine 630 à 2100 €   
 mois à partir de 2370 €   
 14 € 111 app. (stu. à suite luxe)

B/Palais de Justice.  
 A48 sortie Bastille, A41 sortie Europole.  
 GB | IT | ES | AL

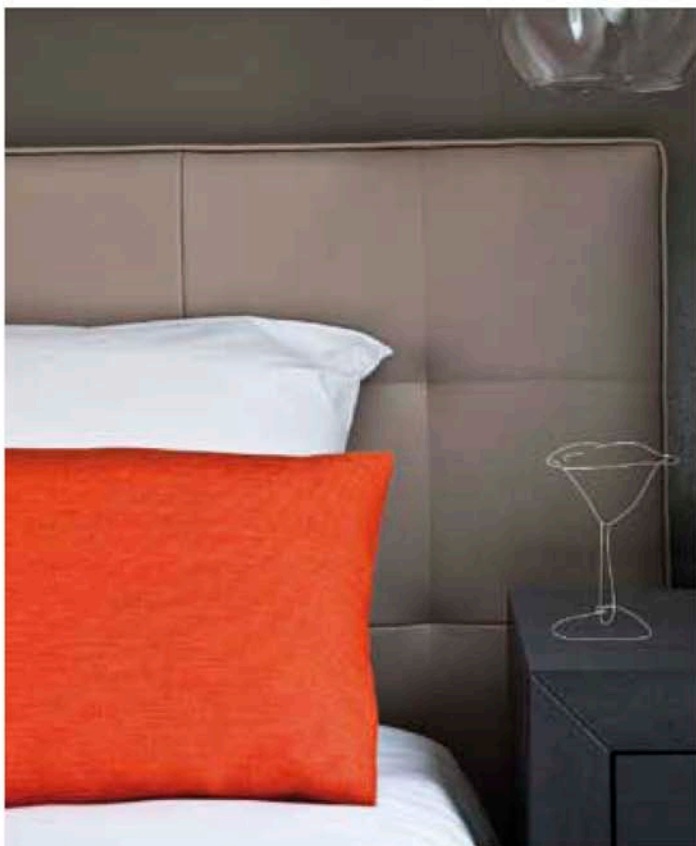

A DEUX PAS DE LA GARE,  
UNE NOUVELLE MANIÈRE DE VIVRE  
LA RESIDENCE HOTELIERE

Des résidences élégantes, séduisantes et agréables à vivre. Une large gamme de services inédits pour profiter pleinement de votre séjour. (Cours de golf ou d'oénologie, salle de fitness et sauna, business corner, video & music on demand, massages et soins esthétiques, location de vélos & voitures, excursions et visites culturelles...)

Un accueil, une simplicité, un personnel à votre écoute, dédié à votre service, à même de vous donner envie de revenir.

Réservez dès maintenant !  
www.hipark-residences.com ou 04 76 39 20 00

PARK AND SUITES ELEGANCE \*\*\* D4



nuît 92 à 212 €  
semaine 78 à 166 €  
mois 69 à 146 €  
☕ 11 € 120 app. (stu. au T4)



25 avenue Doyen Louis Weil - 38000 Grenoble  
Tél. +33 (0) 4 76 69 60 60 - Fax +33 (0) 4 76 69 60 69  
grenoble@parkandsuites.com  
www.parkandsuites.com

A/Gare, B/Palais de Justice.  
30/Gare-Europole.  
A48 sortie Europole.  
GB | IT | ES | RU

RÉSIDHOTEL CENTRAL'GARE \*\*\* D4



nuît 65 à 119 €  
semaine 532 à 707 €  
mois 850 à 1200 €  
☕ 8,5 € 68 app. (stu. au T2)



8 place de la Gare - 38000 Grenoble  
Tél. +33 (0) 4 76 50 77 88 - Fax +33 (0) 4 76 50 67 01  
centralgare@residhotel.com  
www.residhotel.com

A-B/Gare.  
A48.  
GB | ES

RÉSIDHOTEL GRENETTE \*\*\* D6



nuît 55 à 119 €  
semaine 532 à 707 €  
mois 835 à 1200 €  
☕ 7 à 8,5 € 65 app. (stu. au T2)



12 rue de Palanka - 38000 Grenoble  
Tél. +33 (0) 4 76 94 45 45 - Fax +33 (0) 4 76 94 45 46  
grenette@residhotel.com  
www.residhotel.com

A-B/Victor Hugo.  
A48 sortie Bastille.  
GB

ADAGIO GRENOBLE BERTHELOT \*\* F7



nuît 90 à 159 €  
☕ 9 à 10 € 100 app.



13-15 av. Marcellin Berthelot - 38100 Grenoble  
Tél. +33 (0) 4 76 28 10 00 - Fax +33 (0) 4 76 28 58 00  
H7593@adagio-city.com  
www.adagio-city.com

A/Mourier.  
GB | ES | IT

CITEA GRENOBLE \*\* K7



nuît 67 à 95 €  
semaine 427 à 560 €  
☕ 7,5 € 128 app. (stu. au T2)



41 rue Maurice Dodéro - 38100 Grenoble  
Tél. +33 (0) 4 38 21 17 00 - Fax +33 (0) 4 38 21 17 01  
grenoble@citea.com  
www.citea.com

A/Grand Place. 13/Grand Place.  
A48 sortie 4.  
GB | ES

## APPARTHOTEL LES PRIVILODGES

F5



1 rue Guy Allard - 38000 Grenoble  
Tél. +33 (0) 4 76 12 98 98 - Fax +33 (0) 4 76 12 98 99  
info.grenoble@privilodges.com  
www.privilodges.com

semaine 609 à 1344 €  
mois 1830 à 3810 €  
8 €  
38 app.  
[stu. au T4]

C/Foch Ferrié.  
1-13/Turenne, Marceau, l'Aigle.  
A48-A41 sortie Grenoble centre-ville.  
GB | IT | ES | AL

## HÔTEL DE LA POSTE

D6



25 rue de la Poste - 38000 Grenoble  
Tél. +33 (0) 4 76 46 67 25  
claudinebourdat@orange.fr

mois 500 €  
8 chambres

A-B/Maison du Tourisme/Victor Hugo.  
A48 sortie Bastille, A41 sortie centre-ville,  
RN90.

## SÉJOURS & AFFAIRES MARIE CURIE

D3



58 rue Félix Esclangon - 38000 Grenoble  
Tél. +33 (0) 4 76 84 72 22 - Fax +33 (0) 4 76 84 16 83  
grenoble.mariecurie@sejours-affaires.com  
www.sejours-affaires.com

semaine 455 à 602 €  
mois 1400 à 1848 €  
7 €  
99 app.  
[stu. au T2]

B/Cité Internationale.  
GB | ES



▶ AUX ENVIRONS

# Avec la Fnaim voyez l'avenir en jaune

**fnaim38.com** est le premier site\*  
immobilier sur l'Isère avec :

- Plus de 8500 offres\* de location et de vente.
- Une mise à jour quotidienne.
- Une répartition par secteur et type de biens.
- Un annuaire des 200 agences FNAIM, avec un lien direct vers chacune d'elle.

\* En nombre d'offres de location et de vente proposées par des agences immobilières sur l'Isère en janvier 2011

L'offre étudiante la plus complète  
[www.fnaim38-etudiants.com](http://www.fnaim38-etudiants.com)  
Plus de 1800\* offres  
disponibles en permanence

FNAIM

12, rue de Belgrade  
38000 Grenoble  
**04 76 46 37 36**

[www.fnaim38.com](http://www.fnaim38.com)

2 résidences  
à Grenoble

**ResidHotel**  
LES SÉJOURS LIBERTÉ

courts, moyens, longs séjours

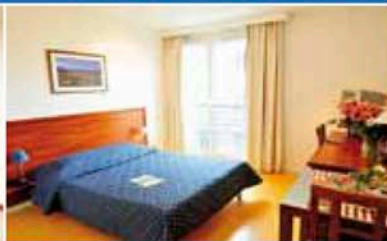
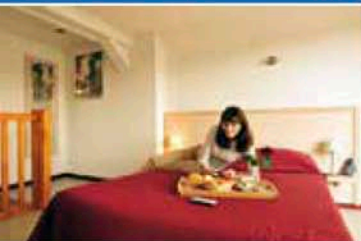

**Central'Gare**  
8 place de la Gare

Tél: **04 76 50 77 88**  
[centralgare@residhotel.com](mailto:centralgare@residhotel.com)

**Grenette**  
12 rue de Palanka

Tél: **04 76 94 45 45**  
[grenette@residhotel.com](mailto:grenette@residhotel.com)

[www.resid-hotels.com](http://www.resid-hotels.com) / [www.residhotel.com](http://www.residhotel.com)

## HÔTEL ALPES HÔTEL \*\*\* N12



20 avenue de Verdun - 38240 Meylan  
Tél. +33 (0) 4 76 90 42 65 - Fax +33 (0) 4 76 90 65 98  
[belleville@orange.fr](mailto:belleville@orange.fr)  
[www.contact-hotel.com](http://www.contact-hotel.com)

65 à 72 €  
72 à 79 €  
7 €  
30 chambres

3 km - A41, Rocade sud, D90.  
GB

## BEST WESTERN HÔTEL DAUPHITEL \*\*\* N12



16 avenue de Kimberley - 38130 Échirolles  
Tél. +33 (0) 4 76 33 60 60 - Fax +33 (0) 4 76 33 60 00  
[info@dauphitél.fr](mailto:info@dauphitél.fr)  
[www.dauphitél.fr](http://www.dauphitél.fr)

70 à 130 €  
70 à 130 €  
10 €  
68 chambres

A/La Rampe/Grand'Place.  
11-13/École hospitalière.  
5 km - A480 sortie 6 Alpexpo-Hôpital sud,  
A41, Rocade sud sortie 7 N87.  
GB | IT | ES | AL | RU

## CHÂTEAU DE LA COMMANDERIE \*\*\* N12



17 avenue d'Échirolles - 38320 Eybens  
Tél. +33 (0) 4 76 25 34 58 - Fax +33 (0) 4 76 24 07 31  
[resa@commanderie.fr](mailto:resa@commanderie.fr)  
[www.commanderie.fr](http://www.commanderie.fr)

97 à 185 €  
107 à 199 €  
15 €  
42 chambres

31/Le bourg.  
4 km - Rocade sud sortie 5.  
Fermeture du 18 décembre 2011 au 1<sup>er</sup> janvier 2012.  
GB | ES

## HÔTEL GOLF GRENOBLE CHARMEIL \*\*\* M11



38210 Saint-Quentin-sur-Isère  
Tél. +33 (0) 4 76 93 67 28 - Fax +33 (0) 4 76 93 62 04  
[info@golfhotelgrenoble.com](mailto:info@golfhotelgrenoble.com)  
[www.golfhotelgrenoble.com](http://www.golfhotelgrenoble.com)

97 €  
109 €  
12 €  
50 chambres

20 km - A49 sortie 11 Tullins, RN532.  
Fermeture du 21 décembre 2011 au 9 janvier 2012.  
GB | ES | RU

## HÔTEL LE GRAND HÔTEL \*\*\* 013



Uriage-les-Bains - 38410 Saint-Martin-d'Uriage  
Tél. +33 (0) 4 76 89 10 80 - Fax +33 (0) 4 76 89 04 62  
[grandhotel.fr@wanadoo.fr](mailto:grandhotel.fr@wanadoo.fr)  
[www.grand-hotel-uriage.com](http://www.grand-hotel-uriage.com)

112 à 280 €  
140 à 310 €  
20 à 25 €  
41 chambres

Transisère N°6050/Uriage Gare.  
17 km - A41 sortie 2 Uriage-les-Bains, D524.  
Fermeture du 18 décembre 2011 au 3 janvier 2012.  
GB | ES

**HÔTEL MERCURE GRENOBLE ALPHA MEYLAN \*\*\* N12**

34 avenue de Verdun - 38240 Meylan  
Tél. +33 (0) 4 76 90 63 09 - Fax +33 (0) 4 76 90 28 27  
h2948@accor.com  
www.mercure.com

65 à 169 €  
 70 à 174 €  
 7 à 16,9 €  
 77 chambres

B/Grand Sablon. 6020/Plaine Fleurie.  
 5 km - A41 sortie Grenoble centre, RN90.

GB | IT | ES

**HÔTEL NOVOTEL GRENOBLE-NORD VOREPPE \*\*\* M11**

1625 route de Veurey - 38340 Voreppe  
Tél. +33 (0) 4 76 50 55 55 - Fax +33 (0) 4 76 56 76 26  
h0423@accor.com  
www.novotel.com

75 à 155 €  
 75 à 155 €  
 13,3 €  
 114 chambres

15 km - A48 sortie 12, A7 sortie 12, D1075, D3.

GB | IT | ES | AL

**HÔTEL LES TROIS ROSES \*\*\* N12**

32 avenue du Grésivaudan - 38700 Corenc  
Tél. +33 (0) 4 76 90 35 09 - Fax +33 (0) 4 76 90 71 72  
info@les3roses.fr  
www.les3roses.fr

107 à 127 €  
 109 à 121 €  
 10,5 €  
 50 chambres

31/Grésivaudan.

4 km - A41 sortie Meylan mi-plaine.

GB | ES | AL | RU

**HÔTEL AMYS \*\* M11**

P.A de l'Île Gabourg - 38340 Voreppe  
Tél. +33 (0) 4 76 50 20 00 - Fax +33 (0) 4 76 50 20 01  
hotel.amys@free.fr  
www.hotel-amys.com

42 à 52 €  
 45 à 55 €  
 3 à 5,5 €  
 56 chambres

7150/Gare.

16 km - A48/Pont de Veurey, Voreppe.

GB | IT | ES

**HÔTEL BELALP \*\* N12**

8 avenue Victor Hugo - 38170 Seyssinet-Pariset  
Tél. +33 (0) 4 76 96 10 27 - Fax +33 (0) 4 76 48 34 95  
hotel.belalp@wanadoo.fr  
www.hotel-belalp.fr

40 à 52 €  
 45 à 56 €  
 7 €  
 28 chambres

C/Hôtel de Ville Seyssins.

1 km - A480 sortie 3a.

Fermeture du 13 au 21 août 2011.

GB | IT | ES

**HÔTEL CAMPANILE GRENOBLE SUD \*\* N12**

3 avenue Zella Melhis  
38400 Saint-Martin-d'Hères  
Tél. +33 (0) 4 76 62 90 91 - Fax +33 (0) 4 76 62 36 83  
grenoble.stmartindheres@campanile.fr  
www.campanile.fr

57 à 81 €  
 57 à 81 €  
 9 €  
 47 chambres

D/Terminus. 23/Centre-ville SMH.

4,5 km - A41, Rocade sud sortie 4.

GB | IT | ES | AL

**HÔTEL CAMPANILE MOIRANS \*\* M11**

187 rue des Etangs-Centr'Alp Ouest  
38430 Moirans  
Tél. +33 (0) 4 76 35 60 00 - Fax +33 (0) 4 76 35 67 38  
grenoble.moirans@campanile.fr  
www.campanile.com

71 à 95 €  
 71 à 95 €  
 9 €  
 28 chambres

TER Moirans, Grenoble.

20 km - A48 Voiron sortie 11 Moirans, D1085 Centr'Alp-Lycée P.Béghin.

GB | AL

**HÔTEL CAMPANILE SAINT-ÉGRÈVE \*\* M11**

Avenue de l'Île Brune - 38120 Saint-Égrève  
Tél. +33 (0) 4 76 75 57 88 - Fax +33 (0) 4 76 75 06 49  
grenoble.stegreve@campanile.fr  
www.campanile.fr

57 à 77 €  
 57 à 77 €  
 9 €  
 39 chambres

30.

5 km - A48 sortie 14 ZA St Egrève.

GB | IT | ES

**HÔTEL CAMPANILE SEYSSINS \*\* N12**

4 rue Jean Moulin - 38180 Seyssins  
Tél. +33 (0) 4 76 49 00 41 - Fax +33 (0) 4 76 70 14 41  
grenoble.seyssins@campanile.fr  
www.campanile.fr

57 à 90 €  
 57 à 90 €  
 9 €  
 45 chambres

C/Mas des Îles. 23/Rondeau.

6 km - A48 sortie 5, A480 sortie 5bis.

GB | AL

**HÔTEL CENTRAL \*\* N12**

140 avenue du Vercors - 38600 Fontaine  
Tél. +33 (0) 4 76 26 22 26 - Fax +33 (0) 4 76 53 56 51  
info@hotelfontaine.com  
www.hotelfontaine.com

50 à 55 €  
 55 à 65 €  
 7 €  
 52 chambres

A/Hôtel de Ville de Fontaine. 26.

1 km - A480.

GB | IT | ES | RU | CH

# Park & Suites

APPART-HÔTELS

A Grenoble

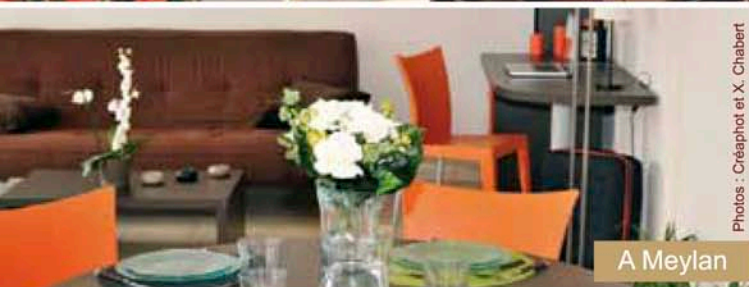

Photos : Créaphot et X. Chabert

A Meylan

Découvrez nos 2 appart-hôtels  
à Grenoble et Meylan.  
**Idéal pour une ou plusieurs nuits...**  
Comme chez vous, les services en plus !

**Pour votre confort** (selon résidence)

- Parking • Petit déjeuner • Fitness • Sauna
- Internet gratuit • TV écran plat

**Park & Suites Élégance Grenoble**  
25, av. Doyen Louis Weil 38000 Grenoble - Tél : + 33 (0)4 76 69 60 60  
Fax : + 33 (0)4 76 69 60 69 - grenoble@parkandsuites.com

**Park & Suites Confort Meylan**  
21-23, allée des Frênes 38240 Meylan - Tél : + 33 (0)4 76 25 13 99  
Fax : + 33 (0)4 76 25 41 71 - meylan@parkandsuites.com

**www.parkandsuites.com**

Retrouvez nous aussi sur l'iphone, Twitter et blog.parkandsuites.com

## HÔTEL LA CLÉ DES CHAMPS \*\* N12



2 rue de l'Europe - 38640 Claix  
Tél. +33 (0) 4 76 98 84 54 - Fax +33 (0) 4 76 98 66 22  
contact@hotel-claix.fr  
www.hotel-claix.fr

65 à 90 €  
 65 à 92 €  
 8 à 10 €

45 chambres

1/Claix Terminus.  
 8 km - A480 sortie 9, RN75, RN85.



## HÔTEL LE DAUPHIN BLANC \*\* M13



R.N. 90-Route de Chambéry  
38330 Saint-Ismier  
Tél. +33 (0) 4 76 52 26 60 - Fax +33 (0) 4 76 52 35 41  
contact@dauphinblanc.fr  
www.dauphinblanc.fr

60 à 86 €  
 60 à 91 €  
 9 €

27 chambres

Transisère 6020-6021/St Ismier Gare.  
 8 km - A41 sortie 25, D1090.  
 Fermeture du 7 au 22 août 2011.



## HOLIDAY INN EXPRESS GRENOBLE BERNIN \*\* M13



Domaine des Fontaines  
134 chemin des Fontaines - 38190 Bernin  
Tél. +33 (0) 4 76 52 95 80 - Fax +33 (0) 4 76 52 59 03  
express.grenoble.bernin@wanadoo.fr  
www.domaine-des-fontaines.com

95 à 110 €  
 95 à 110 €  
 offert

80 chambres

Express-Bernin/Les Cloyères.  
 15 km - A41 sortie 24c Bernin.



## HÔTEL IBIS GRENOBLE UNIVERSITÉ \*\* N12



Rue de la Condamine-Z.I. de Mayencin  
38610 Gières  
Tél. +33 (0) 4 76 44 00 44 - Fax +33 (0) 4 76 51 03 58  
h0945@accor-hotels.com  
www.ibishotel.com

58 à 93 €  
 58 à 93 €  
 8 €

81 chambres

B/Champ Roman Mayencin.  
 4 km - A41, Rocade sud.



## INTER HÔTEL VILLANCOURT \*\* 012



98 cours Saint-André - 38800 Le Pont-de-Claix  
Tél. +33 (0) 4 76 98 18 54 - Fax +33 (0) 4 76 98 05 24  
contact@villancourt.fr  
www.villancourt.fr

55 €  
 55 €  
 6,5 €

33 chambres

16-1/Flottibulle.  
 3 km - A48 sortie Pont de Claix.



**HÔTEL KYRIAD GRENOBLE EYBENS \*\* N12**

20 avenue Jean Jaurès - 38320 Eybens  
Tél. +33 (0) 4 76 24 23 12 - Fax +33 (0) 4 76 62 26 19  
kreybens@wanadoo.fr  
www.kyriad.fr

45 à 95 €  
45 à 95 €  
9 €  
42 chambres

31-32/Maisons neuves.  
2 km - A41, Rocade sud/5.  
GB

**HÔTEL DES SKIEURS \*\* M12**

Le Bourg - 38700 Le Sappey-en-Chartreuse  
Tél. +33 (0) 4 76 88 82 76 - Fax +33 (0) 4 76 88 85 76  
reservation@lesskieurs.com  
www.lesskieurs.com

85 €  
85 €  
12 €  
18 chambres

Transisère/Place du village.  
14 km - D512.  
Fermeture à Noël, Toussaint et Pâques.  
GB | IT

**HÔTEL KYRIAD GRENOBLE LE FONTANIL \*\* M11**

8 avenue de la Louisiane  
38120 Fontanil-Cornillon  
Tél. +33 (0) 4 76 75 27 38 - Fax +33 (0) 4 76 75 67 79  
kyriad-lefontanil@wanadoo.fr  
kyriadgrenoblevoiron.free.fr

55 à 73 €  
55 à 73 €  
8 €  
50 chambres

3/Roche Pleine, 30/Carrefour St Egrève.  
16 km - A48 sortie 14.  
GB | IT | ES

**HOTEL B AND B \* N12**

3 allée du Pérou - Z.I de Mayencin - 38610 Gières  
Tél. +33 (0) 8 92 78 80 42 - Fax +33 (0) 4 76 15 12 00

52 €  
52 €  
5,95 €  
72 chambres

B-C/Condillac.  
4 km - A41, Rocade sud sortie 1  
domaine universitaire, N87.  
GB

**HÔTEL KYRIAD MEYLAN \*\* N12**

12 chemin du Vieux Chêne - 38240 Meylan  
Tél. +33 (0) 4 76 90 76 90 - Fax +33 (0) 4 76 41 01 68  
kyriad.meylan@sky-hospitality.com  
www.kyriad.fr

45 à 110 €  
45 à 110 €  
9 €  
41 chambres

31/Granier.  
4 km - A41 sortie Meylan est.  
GB | ES

**HÔTEL ETAP M11**

42 chemin des Mariniers - P.A de l'Île Gabourg -  
38340 Voreppe  
Tél. +33 (0) 8 92 68 31 66 - Fax +33 (0) 4 76 50 81 24  
www.etaphotel.com

43 €  
43 à 56 €  
4,7 €  
48 chambres

14 km - A48 sortie 13, D3.  
GB | IT

**HÔTEL KYRIAD SEYSSINS \*\* N12**

15 rue du docteur Schweitzer - 38180 Seyssins  
Tél. +33 (0) 4 76 21 76 12 - Fax +33 (0) 4 76 21 78 80  
kyriad.seyssins@wanadoo.fr  
www.kyriad.com

55 à 79 €  
55 à 79 €  
9 €  
45 chambres

C/Terminus Seyssins.  
23/Le Pont du Rondeau.  
3 km - A41, Rocade sud sortie Seyssins,  
A480 sortie 5.  
GB

**FAST HÔTEL MOIRANS M11**

230 rue de l'Eygala - 38430 Moirans  
Tél. +33 (0) 4 76 50 43 43 - Fax +33 (0) 4 76 50 43 53  
moirans@fasthotel.com  
moirans.fasthotel.com

38 €  
38 €  
6 €  
48 chambres

Transisère.  
20 km - RN85.  
GB

**HÔTEL LE RELAIS DE SASSENAGE \*\* N11**

10 rue de Chamechaude - 38360 Sassenage  
Tél. +33 (0) 4 76 27 20 21 - Fax +33 (0) 4 76 53 56 04  
relais.sassenage@wanadoo.fr  
www.relais-sassenage.fr

64 à 66 €  
72 à 74 €  
9 €  
46 chambres

34.  
5 km - A48 sortie 1 Sassenage.  
GB

**HÔTEL F1 GIÈRES N12**

Rue de la Condamine-Z.I. de Mayencin  
38610 Gières  
Tél. +33 (0) 8 91 70 52 60 - Fax +33 (0) 4 76 44 66 25  
www.hotelformule1.com

36 à 39 €  
36 à 39 €  
3,9 €  
73 chambres

B/Champ Roman Mayencin,  
C/Terminus/Condillac.  
4 km - A41, Rocade sud,  
Chambéry sortie 1 domaine universitaire.  
GB | AL

**HÔTEL F1 LE FONTANIL M11**

Rue des Quatre Sêtérés-Z.I Le Fontanil  
38120 Fontanil-Cornillon  
Tél. +33 (0) 8 91 70 52 58 - Fax +33 (0) 4 76 56 15 78  
h2474-re@accor.com

32 à 39 €  
32 à 39 €  
3,9 € 73 chambres

3/Françoise Dolto.  
12 km - A48 sortie 14, RN75.

**HÔTEL PREMIÈRE CLASSE GIÈRES N12**

4 allée de Palestine-Z.I de Mayencin  
38610 Gières  
Tél. +33 (0) 4 76 42 31 71 - Fax +33 (0) 4 76 42 31 51  
grenoble.gieres@premiereclasse.fr  
www.premiereclasse.fr

44 à 60 €  
44 à 60 €  
4,8 € 76 chambres

B-C-D/Condillac.  
4 km - Rocade sud sortie 1.  
GB | IT | AL

**HÔTEL PREMIÈRE CLASSE MOIRANS M11**

146 rue des Étangs - Centr'Alp - 38430 Moirans  
Tél. +33 (0) 4 76 35 68 33 ou +33 (0) 8 92 70 70 93  
Fax +33 (0) 4 76 35 68 14  
grenoble.moirans@premiereclasse.fr  
www.premiereclasse.fr

37 à 45 €  
37 à 45 €  
4,8 € 72 chambres

TER Moirans.  
20 km - A48 sortie 12, D1075.  
GB | AL

**HÔTEL PREMIÈRE CLASSE VOREPPE M11**

P.A de l'Île Gabourg - 38340 Voreppe  
Tél. +33 (0) 4 76 50 00 01 - Fax +33 (0) 4 76 50 17 31  
premiereclasse.vorepe@free.fr  
www.louvrehotels.com

38 à 55 €  
38 à 55 €  
4,8 € 62 chambres

15 km - A48 / 2, D1075.  
GB | ES

**HÔTEL SANDRA 012**

46 rue des Docteurs Bonnardon - 38220 Vizille  
Tél. +33 (0) 4 76 68 10 01 - Fax +33 (0) 4 76 68 10 01  
courrier@hotelsandra.fr  
www.hotelsandra.fr

33 à 50 €  
33 à 57 €  
7 € 18 chambres

17 km - A480 sortie 8, RN85.  
GB | ES

**PARK AND SUITES CONFORT MEYLAN N12**

21-23 allée des Frênes - 38240 Meylan  
Tél. +33 (0) 4 76 25 13 99 - Fax +33 (0) 4 76 25 41 71  
meylan@parkandsuites.com  
www.parkandsuites.com

8 €  
56 app.  
(T2 au T4)

31/Les Béalières.  
A41 sortie 26, N87.  
GB | AL

**TEMPOLOGIS N12**

2 bis chemin des Prêles - 38240 Meylan  
Tél. +33 (0) 4 76 41 70 37 - Fax +33 (0) 4 76 24 14 96  
tempologis@safilaf.com  
www.residence.tempologis.com

semaine 305 à 497 €  
mois 935 à 1530 €  
6 € 36 app.  
(stu. au T3)

31/Granier.  
5 km.  
GB | IT

**CHÂTEAU SAINT-VINCENT M11**

Chemin Saint-Vincent-du-Plâtre - 38340 Voreppe  
Tél. +33 (0) 4 76 50 67 87 - Fax +33 (0) 4 76 50 88 03  
chateau.stvincent@wanadoo.fr  
http://perso.wanadoo.fr/chateaufstvincent

100 à 125 €  
120 à 160 €  
inclus 5 chambres

VFD/Chevalon.  
10 km.  
Fermeture du 1<sup>er</sup> au 31 août  
et du 22 au 31 décembre 2011.  
GB | IT

**L'APPARTEMENT D'À CÔTÉ C6**

4 quai Mounier - 38000 Grenoble  
Tél. +33 (0) 6 83 69 42 17  
lappartacote@orange.fr

semaine 500 €  
1 chambre

B/Notre Dame.  
32  
Autoroute A48, sortie Bastille  
GB | IT

**GÎTE DU CHANT DE L'EAU M12**

Hameau de Mollard-Giroud  
38700 Le Sappey-en-Chartreuse  
Tél. +33 (0) 4 76 88 83 16  
gitechantedeau@free.fr  
http://gitechantedeau@free.fr

43 à 48 €  
52 à 57 €  
inclus 5 chambres

VFD 7140/Place du village.  
12 km - RD512.  
GB | ES



## GÎTE DE LA CHEVILLARDEYRE

N12



27 route du Peuil - 38640 Claix  
Tél. +33 (0) 4 76 98 20 60 | +33 (0) 6 74 51 80 24  
marcel.baron.1@cegetel.net  
<http://marcel.baron3.free.fr>

118,5 à 131 €  
inclus



1 chambre

10 km - A480 sortie 9, D263, D106.

## GÎTE PLACE SAINT-ANDRÉ

D6



7 place Saint André - 38000 Grenoble  
Tél. +33 (0) 4 76 72 06 25 | +33 (0) 6 28 33 43 60  
studio.grenoble@voila.fr

[www.studio-grenoble.fr/Studio-Grenoble.htm](http://www.studio-grenoble.fr/Studio-Grenoble.htm)

semaine 360 à 420 €



1 studio

A-B/Maison du Tourisme.

A48 sortie Bastille.



## L'ÉVASION AU NATUREL



Les Balcons de Marcieu-Col de Marcieu  
38660 Saint-Bernard-du-Touvet  
Tél. +33 (0) 6 83 68 86 45  
frederic.desautel@evasionaunaturel.com  
[www.evasionaunaturel.com](http://www.evasionaunaturel.com)

semaine 385 à 805 €  
inclus



21 chambres

6550.

30 km - A41-A43 sortie 12.



## LES GRANDS CHAMPS

N12



4 allée des Troènes - 38640 Claix  
Tél. +33 (0) 4 76 98 74 36 | +33 (0) 6 83 04 32 87  
chambresdhotels-lesgrandschamps@neuf.fr  
<http://chambresdhotels-lesgrandschamps.perso.neuf.fr>

45 €



55 €

inclus

1 chambre

1/Pont-Rouge, 58/La Chieze.

10 km - Rocade sud sortie 9.

GB | ES

## APPARTEMENT D'HÔTES STUDIO 1011

C6



4 quai Perrière - 38000 Grenoble  
Tél. +33 (0) 4 76 47 82 82  
1011@wanadoo.fr  
<http://1011.pagespro-orange.fr>

semaine 455 €



1 chambre

B/Notre Dame Musée.

A48 sortie Bastille.

Fermeture du 23 juillet au 30 août 2011.

GB | IT | AL



▶ EN ISÈRE



## ADAGIO CITY APARTHOTEL

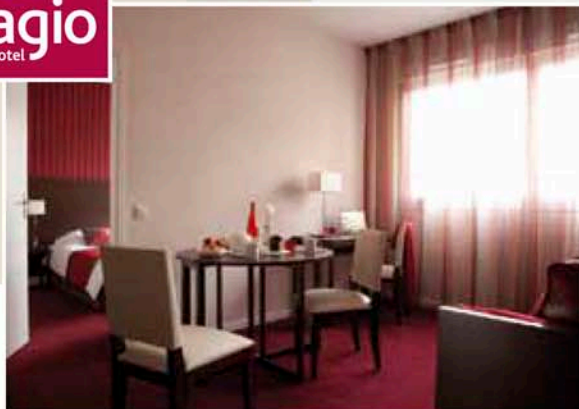

# Adagio Grenoble Berthelot

100 appartements entièrement équipés et prêts à vivre  
De la studette 2 personnes au 2 pièces 4 personnes

- ➔ Cuisine aménagée, Internet haut débit, téléphone, télévision écran plat, nombreux rangements...
- ➔ Salle de fitness, parking et laverie
- ➔ Services à la carte : petit déjeuner, pressing, ménage quotidien...

Adagio Grenoble Berthelot - 13-15 avenue Marcelin Berthelot - France  
Tramway ligne A, arrêt Mounier  
Tél : 04 76 28 10 00 - E-mail : H7593@adagio-city.com

Société à responsabilité limitée GRENOBLE LES CEDRES - SIRET 503 239 212 00015 - APE 7990Z. Photos : © P. Vermy.

## BEST WESTERN PALLADIOR ★★★ M11



4 rue A. Bouffard-Roupé - 38500 Voiron  
Tél. +33 (0) 4 76 06 47 47 - Fax +33 (0) 4 76 06 48 48  
welcome@hotel-palladior-voiron.fr  
www.hotel-palladior-voiron.fr

73 à 92 €  
73 à 92 €  
10,9 €

82 chambres

25 km - A48 sortie 10.  
GB | IT | ES | AL | RU

## HÔTEL AUBERGE DE MALATRAS ★★ M11



D1092 - 38210 Tullins  
Tél. +33 (0) 4 76 07 02 30 - Fax +33 (0) 4 76 07 76 48  
aubergedemalstras@yahoo.fr  
www.aubergemaltras.com

38 à 50 €  
45 à 58 €  
7 €

17 chambres

Grenoble-Valence/Malatras.  
30 km - A49 sortie Tullins, D1092.  
Fermeture du 28 mars au 12 avril,  
du 1<sup>er</sup> au 10 août et du 10 au 25 octobre 2011.  
GB | IT

## HÔTEL LA CHAUMIÈRE ★★ M11



Rue de la Chaumière - 38500 Voiron  
Tél. +33 (0) 4 76 05 16 24 - Fax +33 (0) 4 76 05 13 27  
hotel.lachaumiere@wanadoo.fr  
www.hotel-lachaumiere-voiron.com

57 à 65 €  
59 à 75 €  
8 à 10 €

19 chambres

25 km - A48 sortie 10 Voiron.  
Fermeture du 1<sup>er</sup> au 15 août  
et du 24 décembre 2011 au 2 janvier 2012.  
GB

## HÔTEL DU COL DE L'ARC ★★ N11



Place de l'Église-14 route de Saint-Donat -  
38250 Lans-en-Vercors  
Tél. +33 (0) 4 76 95 40 08 - Fax +33 (0) 4 76 95 41 25  
coldelarc@wanadoo.fr  
www.hotelcoldelarc.com

50 à 61 €  
56 à 61 €  
8 €

22 chambres

4110-4111.  
25 km - A48 sortie Veurey.  
Fermeture annuelle : deux semaines en avril  
et trois semaines en novembre.  
GB

## HÔTEL LA DATCHA ★★ 013



84 rue des Biolles-Le Recoïn  
38410 Chamrousse  
Tél. +33 (0) 4 76 89 91 40 - Fax +33 (0) 4 76 59 01 18  
hotel.la.datcha@wanadoo.fr  
www.hotelladatcha.com

55 à 70 €  
68 à 80 €  
8 €

30 chambres

6010/Chamrousse Le Recoïn.  
32 km - A48-A41, Rocade sud /2.  
GB | RU

**HÔTEL KYRIAD \*\*****M11**

70-72 cours Becquart-Castelbon,  
Parc de l'Hôtel de Ville - 38500 Voiron  
Tél. +33 (0) 4 76 65 90 00 - Fax +33 (0) 4 76 65 71 22  
hotel.kyriad.voiron@wanadoo.fr  
www.kyriadvoiron.com



Express Crolles-Grenoble/Voiron.  
23 km Autoroute A48, sortie 11, D1075.  
GB | IT | ES | AL

**HÔTEL MURTEL \*\***

Côteau Beauregard-Boulevard Fréjus Michon -  
38350 La Mure  
Tél. +33 (0) 4 76 30 96 10 - Fax +33 (0) 4 76 30 91 38  
murtel@wanadoo.fr  
www.hotel-murtel.com / www.logis-de-france.fr



4110-4111/La Mure mairie.  
40 km - RN 85, D529.  
GB | AL

**HÔTEL DU MUSÉE DE L'EAU \*\***

Place du Breuil - 38680 Pont-en-Royans  
Tél. +33 (0) 4 76 36 15 53 - Fax +33 (0) 4 76 36 97 32  
musee.eau@wanadoo.fr  
www.musee-eau.com



40 minutes - A49 sortie Saint-Marcellin.  
Fermeture du 2 au 16 janvier 2011.  
GB | IT | ES | AL

**HÔTEL LE PIC DE LA BELLE ÉTOILE \*\***

D 525 - 38580 Pinsot  
Tél. +33 (0) 4 76 45 89 45 - Fax +33 (0) 4 76 45 89 46  
hotel@pbetoile.com  
www.pbetoile.com



Ligne régulière, Grenoble-Allevard.  
45 km - A41 / 23 Le Touvet, D525.  
Fermeture du 26 avril au 10 mai, du 18 juillet au 9 août  
et du 28 octobre au 8 novembre 2011.  
GB

**HÔTEL DE LA POSTE \*\***

Place de la Mairie - Route Napoléon - La Salette  
38970 Corps  
Tél. +33 (0) 4 76 30 00 03 - Fax +33 (0) 4 76 30 02 73  
delas-hotel-restaurant@wanadoo.fr  
www.hotel-restaurant-delas.com



60 km - RN85.  
Fermeture du 2 janvier au 18 février 2011.  
GB | AL

**HÔTEL LE VAL FLEURI \*\*****N11**

730 av. Léopold Fabre - 38250 Lans-en-Vercors  
Tél. +33 (0) 4 76 95 41 09  
levalfleurid@orange.fr  
www.le-val-fleuri.com



Transisère  
25 km - A48 sortie Veurey.  
Fermeture d'avril au 1<sup>er</sup> mai, octobre et novembre  
jusqu'à mi-décembre 2011.  
GB | ES | AL

**LES BALCONS DE RECOIN \*\*\*****013**

49 rue des Gentianes - 38410 Chamrousse  
Tél. +33 (0) 4 76 00 90 63 - Fax +33 (0) 4 76 54 49 32  
chamrousse@cela.fr  
www.cela.fr



6010/Chamrousse.  
30 km - A48-A41, Rocade sud sortie 2.  
Fermeture du 23 avril au 11 juin et du 10 septembre au  
10 décembre 2011.  
GB | IT

**CAMPING AU PRÉ DU LAC \*\*\***

Hameau de Petichet - 38119 Saint-Théoffrey  
Tél. +33 (0) 4 76 83 91 34  
aupredulac@aupredulac.eu  
www.aupredulac.eu



Transisère 4100/Saint-Théoffrey/Petichet.  
32 km - RN85, Route Napoléon.  
Fermeture du 1<sup>er</sup> novembre au 28 février.  
GB | AL

**CAMPING LE BOIS DE CORNAGE \*\*\*****012**

Chemin du Bois de Cornage - 38220 Vizille  
Tél. +33 (0) 6 83 18 17 87  
campingvizille@wanadoo.fr  
www.campingvizille.com



VFD 3000/Place du Château.  
10 km - RN75.  
Location toute l'année.  
Camping fermé de fin avril à début octobre.  
GB

**CAMPING D'HERBELON \*\*\***

Lac de Monteynard - 38650 Treffort  
Tél. +33 (0) 4 76 34 05 47 - Fax +33 (0) 4 76 34 05 99  
info@camping-dherbelon.com  
www.camping-dherbelon.com



30 km - A51 sortie 13.  
Fermeture du 20 octobre au 1<sup>er</sup> avril.  
GB | AL

**CAMPING L'IMPRÉVU \*\*\*****012**

Les Revols-62 chemin des Molières  
38410 Vaulnaveys-le-Bas  
Tél. +33 (0) 4 76 89 27 39 - Fax +33 (0) 4 76 89 12 19  
campingimprevu@orange.fr  
www.campingimprevu.com



11,5 à 17,5 €  
280 à 480 €  
335 à 480 €

Bus VFD.  
15 km  
GB

50 emplacements

**CAMPING L'OURSIERE****011**

Avenue Général de Gaulle  
38250 Villard-de-Lans  
Tél. +33 (0) 4 76 95 14 77 - Fax +33 (0) 4 76 95 58 11  
oursiere@franceloc.fr  
www.camping-franceloc.fr



NC  
NC  
NC

36 km D531.



**PATRICKHOTEL**  
\*\*\*



116, cours de la Libération  
38000 Grenoble  
Tél. : 04 76 21 26 63  
Fax : 04 76 48 01 07  
contact@patrickhotel-grenoble.com  
www.patrickhotel-grenoble.com

